

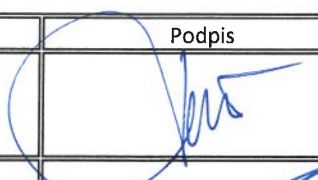

Pruszków, ul. Emancypantek 4 lok. 17
05-802 Pruszków
tel.: 0-604-585-370,
email: amrprojekt@gmail.com

NIP: 534-221-52-84
REGON:140781718

ZGODY WŁAŚCICIELI NIERUCHOMOŚCI

KOB:	XXVI – sieci elektroenergetyczne		
Inwestor:	Gmina Michałowice ul. Aleja Powstańców Warszawy 1 05-816 Michałowice		
Nazwa zamierzenia budowlanego:	Budowa sieci elektroenergetycznej kablowej oświetlenia ulicznego w Pęcicach Małych w ul. Leśnej, ul. Komorowskiej, ul. Brzozowej, ul. Dzikiej, ul. Kamień Polny i ul. Zielona Polana oraz w Suchym Lesie w ul. ks. M. Woźniaka w gminie Michałowice		
Adres obiektu budowlanego:	dz. nr ew.: 14/3, 14/4, 74/4, 74/3, 45, 74/6, 55/11, 74/10, 85/1, 76, 86/26, 86/6, 86/9, 86/10, 112, 79/1, 164, 83/23, 83/17, 83/4, 83/6, 83/10, 83/14, 83/8, 83/9, 88/1, 88/2, 89/1, 90/1, 91/1 obr. 0012 Pęcice Małe, dz. nr ew. 43/9 obr. 0016 Suchy Las, j. ew. 142104_2 Michałowice		
	Imię i Nazwisko	Uprawnienia	Podpis
Opracował:	mgr inż. Mariusz Janiszewski	-	
Projektował:	mgr inż. Samanta Staniaszek-Fijołek	Specjalność: instalacyjna w zakresie sieci, instalacji i urządzeń elektrycznych i elektroenergetycznych nr LOD/4660/PWBE/21	
Data:	<<Pruszków, 10 lutego 2025 r.>>		
<i>Spis zawartości projektu znajduje się na str. nr 2</i>			
egzemplarz nr 1			

Boćce Małe, dn. 8.02. 2024r.

OŚWIADCZENIE

1. Pan(i) Olga Naparky - Małysz, zamieszkała(a) ul. Kamień Polny 1,
05-806 Boćce Małe, legitymujący(a) się dowodem osobistym
CHP 629 502, PESEL 83111400349

Pan(i) Włodziech Małysz, zamieszkała(a) ul. Kamień Polny 1,
05-806 Boćce Małe, legitymujący(a) się dowodem osobistym
DGB 525 105, PESEL 84071802875

Oświadczają, że jest/są właścicielami działki o numerze ewidencyjnym
86/25, obręb nr 12, usytuowanej w miejscowości Boćce Małe
i wyrażają zgodę na wybudowanie na terenie swojej działki, zgodnie z załącznikiem
mapowym, urządzeń energetycznych w postaci: sieci el. o napięciu 0,4 kV
ul. i niny oświetleniowej będących własnością Gminy Michałowice.

2. Właściciel(e) oświadcza(ją), że wyraża(ją) zgodę na czasowe zajęcie i nieodpłatne
korzystanie z części nieruchomości przez Gminę Michałowice wyłącznie w zakresie
niezbędnym związanym z instalacją, eksploatacją i konserwacją ww. urządzeń
energetycznych i teletechnicznych

3. Pan(i)/Państwo Olga Naparky - Małysz i Włodziech Małysz
jako właściciel(e) działki o numerze ewidencyjnym obręb nr
usytuowanej w miejscowości Boćce Małe zobowiązuje(a) się
w przyszłości do nieodpłatnego udostępnienia działki upoważnionym przez
Gminę Michałowice pracownikom w celu eksploatacji i konserwacji urządzeń
energetycznych znajdujących się na obszarze działki, nie będzie(a) rościć pretensji
finansowych związanych z usytuowaniem urządzeń na działce, o których mowa
w pkt. 1 niniejszego oświadczenia.

4. Załącznik mapowy stanowi integralną część niniejszego oświadczenia.

Załączniki:

1. Lokalizacja urządzeń energetycznych na mapie zasadniczej w skali 1:500

Olga Naparky - Małysz
(podpis właściciela/współwłaściciela*)

Włodziech Małysz

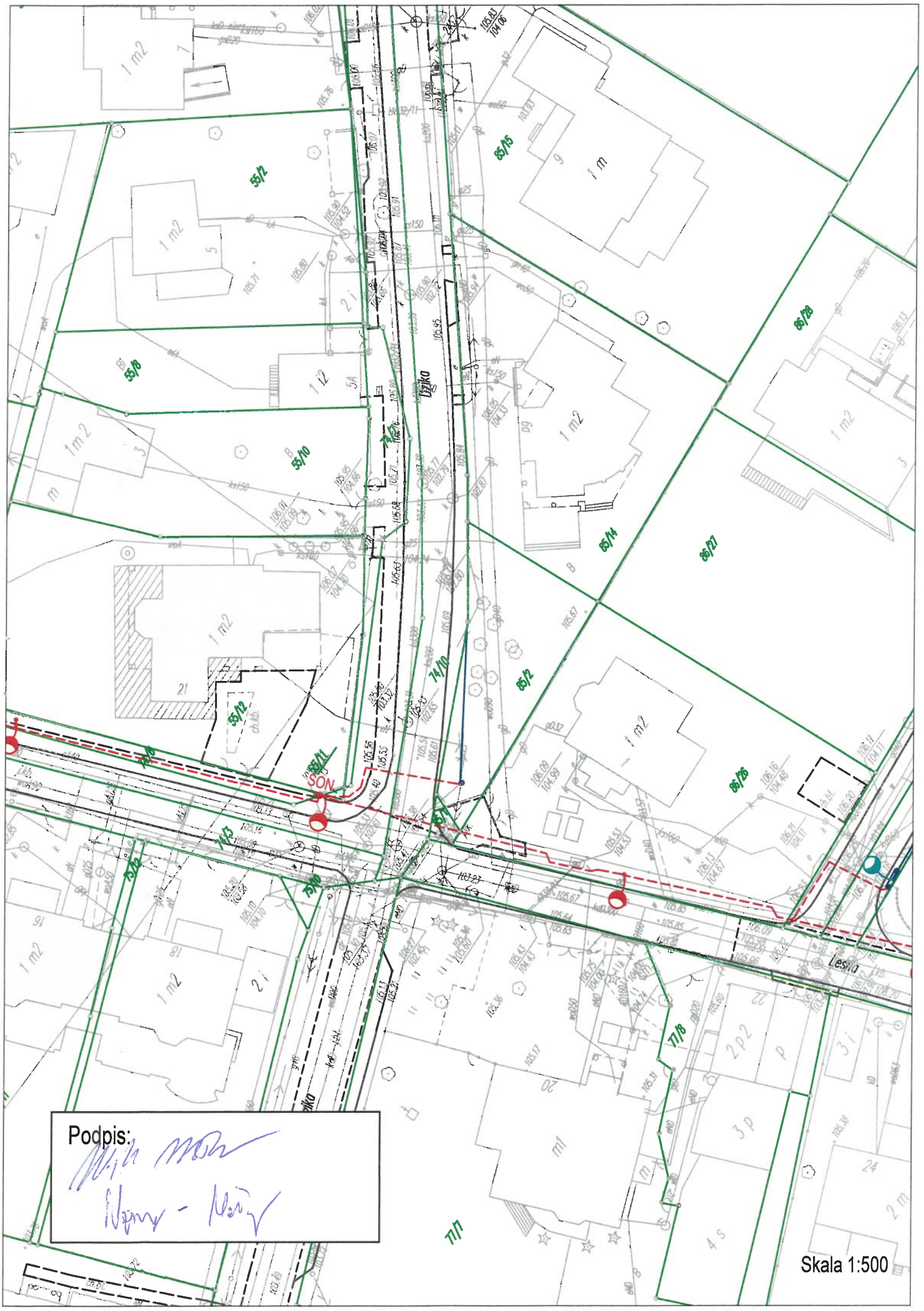

Podpis:
[Signature]
Horn - Horn

Skala 1:500

Pęcice Małe, dn. 16. 02. 2024r.

OŚWIADCZENIE

1. Pan **Mirosław Skupin** zamieszkały w **Pęcicach przy ul. Kamień Polny 2**,
legitymujący się dowodem osobistym
PESEL 60020802592.....
Pani **Barbara Skupin** zamieszkała w **Pęcicach przy ul. Kamień Polny 2**,
legitymująca się dowodem osobistym
PESEL 58100703065.....

oświadczają, że są właścicielami działki o numerze ewidencyjnym **86/10 obręb nr 0012** usytuowanej w miejscowości **Pęcice Małe** i wyrażają zgodę na wybudowanie na terenie swojej działki, zgodnie z załącznikiem mapowym, urządzeń energetycznych w postaci: **sieci elektroenergetycznej kablowej oświetlenia ulicznego, słupów oświetleniowych** będących własnością Gminy Michałowice.

2. Właściciele oświadczają, że wyrażają zgodę na czasowe zajęcie i nieodpłatne korzystanie z części nieruchomości przez Gminę Michałowice wyłącznie w zakresie niezbędnym związanym z instalacją, eksploatacją i konserwacją ww. urządzeń energetycznych.
3. Pan **Mirosław Skupin** i Pani **Barbara Skupin** jako właściciele działki o numerze ewidencyjnym **86/10 obręb nr 0012** usytuowanej w miejscowości **Pęcice Małe** zobowiązują się w przyszłości do nieodpłatnego udostępnienia działki upoważnionym przez Gminę Michałowice pracownikom w celu eksploatacji i konserwacji urządzeń energetycznych znajdujących się na obszarze działki, nie będą rościli pretensji finansowych związanych z usytuowaniem urządzeń na działce, o których mowa w pkt. 1 niniejszego oświadczenia.
4. Załącznik mapowy stanowi integralną część niniejszego oświadczenia.

Załączniki:

1. Lokalizacja urządzeń energetycznych na mapie zasadniczej w skali 1:500

.....
(podpis właściciela/współwłaściciela*)
.....

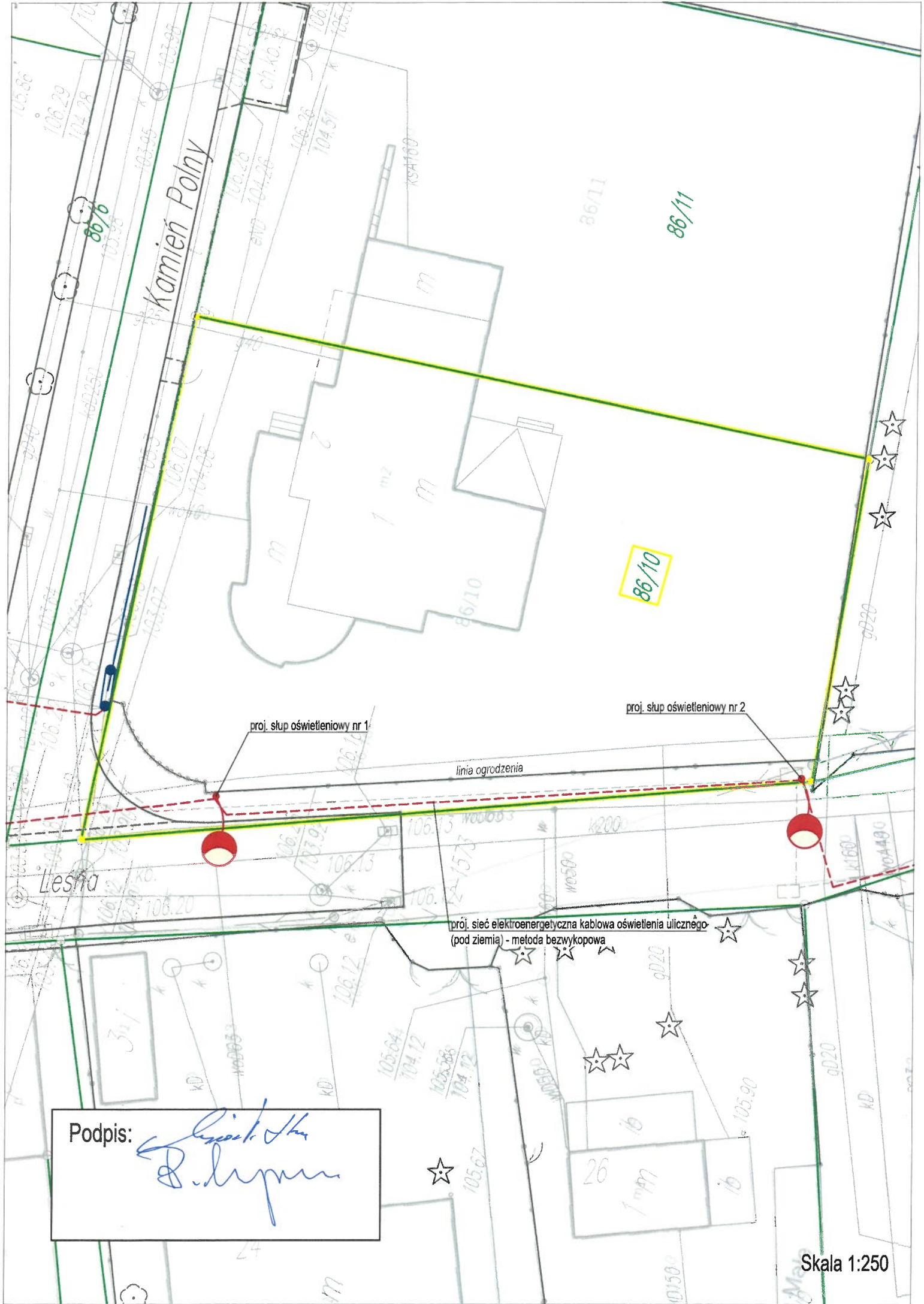

Podpis: *[Signature]*

Skala 1:250

Pełce Małe, dn. 25.01......2024r.

OŚWIADCZENIE

1. Pan(i) Robert Obłuski....., zamieszkały(a) Pełce ul. Leśna
28....., legitymujący(a) się dowodem osobistym
..... PESEL 65082413115.....

Pan(i) Bożena Obłuska....., zamieszkały(a) Pełce ul. Leśna 28
....., legitymujący(a) się dowodem osobistym
..... PESEL

Oświadczam, że jestem/amy właścicielem(ami) działki o numerze ewidencyjnym
78/1..... obręb nr usytuowanej w miejscowości Pełce Małe
i wyrażam zgodę na wybudowanie na terenie swojej działki, zgodnie z załącznikiem
mapowym, urządzeń energetycznych w postaci: niecałkowicie kablowej
siatki ulicznego i stopy słupki ulicznego..... będących własnością Gminy Michałowice.
(z wyłączeniem posesji od strony jezdnii)

2. Właściciel(e) oświadczam, że wyrażam zgodę na czasowe zajęcie i nieodpłatne
korzystanie z części nieruchomości przez Gminę Michałowice wyłącznie w zakresie
niezbędnym związanym z instalacją, eksploatacją i konserwacją ww. urządzeń
energetycznych i teletechnicznych

3. Pan(i)/Państwo Robert i Bożena Obłuscy.....
jako właściciel(e) działki o numerze ewidencyjnym 78/1..... obręb nr
usytuowanej w miejscowości Pełce Małe..... zobowiązuje(a) się
w przyszłości do nieodpłatnego udostępnienia działki upoważnionym przez
Gminę Michałowice pracownikom w celu eksploatacji i konserwacji urządzeń
energetycznych znajdujących się na obszarze działki, nie będzie(a) rościć pretensji
finansowych związanych z usytuowaniem urządzeń na działce, o których mowa
w pkt. 1 niniejszego oświadczenia.

4. Załącznik mapowy stanowi integralną część niniejszego oświadczenia.

Załączniki:

1. Lokalizacja urządzeń energetycznych na mapie zasadniczej w skali 1:500

Robert Obłuski
(podpis właściciela/współwłaściciela*)

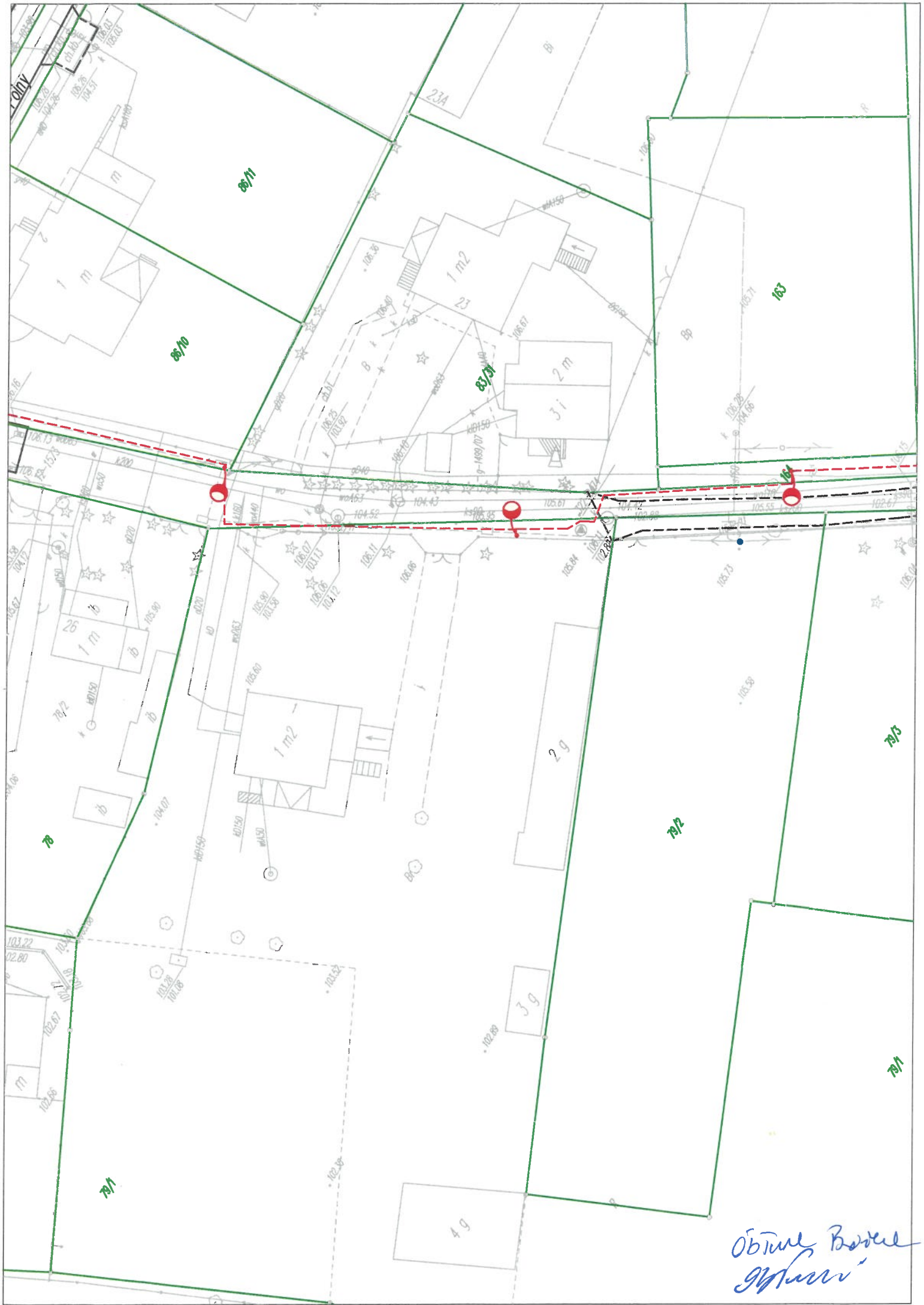

Общая Бюджетная
Муниципальность

Peuce Maie, dn. 25.01.2024r. 2024r.

OŚWIADCZENIE

1. Pan(i) Włodzimierz Nerauha, zamieszkały(a) ul. Leśna 33,
Peuce Maie, legitymujący(a) się dowodem osobistym
CB0 985040 PESEL 47030901637

Pan(i) Joanna Nerauha, zamieszkały(a) ul. Leśna 33,
Peuce Maie, legitymujący(a) się dowodem osobistym
PESEL

Oświadczam, że jest/są właścicielem(ami) działki o numerze ewidencyjnym
83/17 obręb nr usytuowanej w miejscowości Peuce Maie
i wyrażam zgodę na wybudowanie na terenie swojej działki, zgodnie z załącznikiem
mapowym, urządzeń energetycznych w postaci: stacji - en. ciepłej, oświetlenia
ulicnego ze słupem oświetlenia będących własnością Gminy Michałowice.

2. Właściciel(e) oświadczam, że wyrażam zgodę na czasowe zajęcie i nieodpłatne
korzystanie z części nieruchomości przez Gminę Michałowice wyłącznie w zakresie
niezbędnym związanym z instalacją, eksploatacją i konserwacją ww. urządzeń
energetycznych i teletechnicznych

3. Pan(i)/Państwo Włodzimierz i Joanna Nerauha
jako właściciel(e) działki o numerze ewidencyjnym 83/17 obręb nr
usytuowanej w miejscowości Peuce Maie zobowiązuje(a) się
w przyszłości do nieodpłatnego udostępnienia działki upoważnionym przez
Gminę Michałowice pracownikom w celu eksploatacji i konserwacji urządzeń
energetycznych znajdujących się na obszarze działki, nie będzie(a) rościć pretensji
finansowych związanych z usytuowaniem urządzeń na działce, o których mowa
w pkt. 1 niniejszego oświadczenia.

4. Załącznik mapowy stanowi integralną część niniejszego oświadczenia.

Załączniki:

1. Lokalizacja urządzeń energetycznych na mapie zasadniczej w skali 1:500

Włodzimierz Nerauha
(podpis właściciela/współwłaściciela*)

Joanna Nerauha
tel. 603-635-853

81/25

87/3

83/5

83/17

83/11

83/10

83/14

83/8

82/6

Podpis:

*Jan Václav
Václavský*

Skala 1:500

Pęcice Małe, dn. 21. 02. 2024r.

OŚWIADCZENIE

1. Pani **Monika Kowalska** zamieszkała Pęcice Małe, ul. Leśna 35,
....., legitymująca się dowodem osobistym
CCP 289215 PESEL 77051900344

Oświadczam, że jestem właścicielką działki o numerze ewidencyjnym **83/4 obręb nr 0012** usytuowanej w miejscowości **Pęcice Małe** i wyrażam zgodę na wybudowanie na terenie swojej działki, zgodnie z załącznikiem mapowym, urządzeń energetycznych w postaci: **sieci elektroenergetycznej kablowej oświetlenia ulicznego, słupa oświetleniowego** będących własnością Gminy Michałowice.

2. Właścicielka oświadczam, że wyrażam zgodę na czasowe zajęcie i nieodpłatne korzystanie z części nieruchomości przez Gminę Michałowice wyłącznie w zakresie niezbędnym związanym z instalacją, eksploatacją i konserwacją ww. urządzeń energetycznych.
3. Pani **Monika Kowalska** jako właścicielka działki o numerze ewidencyjnym **83/4 obręb nr 0012** usytuowanej w miejscowości **Pęcice Małe** zobowiązuje się w przyszłości do nieodpłatnego udostępnienia działki upoważnionym przez Gminę Michałowice pracownikom w celu eksploatacji i konserwacji urządzeń energetycznych znajdujących się na obszarze działki, nie będzie rościła pretensji finansowych związanych z usytuowaniem urządzeń na działce, o których mowa w pkt. 1 niniejszego oświadczenia.
4. Załącznik mapowy stanowi integralną część niniejszego oświadczenia.

Załączniki:

1. Lokalizacja urządzeń energetycznych na mapie zasadniczej w skali 1:500

Monika Kowalska
(podpis właściciela/współwłaściciela*)

87/25

87/3

87/5

87/17

87/11

87/4

87/14

87/8

87/6

istn. linia ogrodzenia

proj. sieć elektroenergetyczna kablowa oświetlenia ulicznego
za ogrodzeniem posesji od strony drogi

proj. słup oświetlenia ulicznego
za ogrodzeniem posesji od strony drogi

Podpis:

Skala 1:500

HLK

PRUSZKÓW, dn. 14.02.2024r.

OŚWIADCZENIE

1. Pan **Andrzej Lis**, zamieszkały ARMII KRAJOWEJ 9/2 05-800 PRUSZKÓW,
legitymujący się dowodem osobistym CCD 657434,
PESEL 64052109216.

Pan **Robert Miękus**, zamieszkały KALISZANY 6c 05-806 KOMORÓW,
legitymujący się dowodem osobistym DCE 725836,
PESEL 67060604593.

Oświadczają, że są współwłaścicielami działek o numerze ewidencyjnym **83/6, 83/10, 83/14 obręb nr 0012 Pęcice Małe** usytuowanych w miejscowości **Pęcice Małe** i wyrażają zgodę na wybudowanie na terenie swoich działek, zgodnie z załącznikiem mapowym, urządzeń energetycznych w postaci: **sieci elektroenergetycznej kablowej oświetlenia ulicznego** będącej własnością Gminy Michałowice.

2. Współwłaściciele oświadczają, że wyrażają zgodę na czasowe zajęcie i nieodpłatne korzystanie z części nieruchomości przez Gminę Michałowice wyłącznie w zakresie niezbędnym związanym z instalacją, eksploatacją i konserwacją ww. urządzeń energetycznych i teletechnicznych
3. Pan **Andrzej Lis** oraz Pan **Robert Miękus** jako współwłaściciele działek o numerze ewidencyjnym **83/6, 83/10, 83/14 obręb nr 0012 Pęcice Małe** usytuowanych w miejscowości **Pęcice Małe** zobowiązują się w przyszłości do nieodpłatnego udostępnienia działki upoważnionym przez Gminę Michałowice pracownikom w celu eksploatacji i konserwacji urządzeń energetycznych znajdujących się na obszarze działki, nie będą rościli pretensji finansowych związanych z usytuowaniem urządzeń na działce, o których mowa w pkt. 1 niniejszego oświadczenia.
4. Załącznik mapowy stanowi integralną część niniejszego oświadczenia.

Załączniki:

1. Lokalizacja urządzeń energetycznych na mapie zasadniczej w skali 1:500

Andrzej Lis
(podpis współwłaściciela)*

Robert Miękus
(podpis współwłaściciela)*

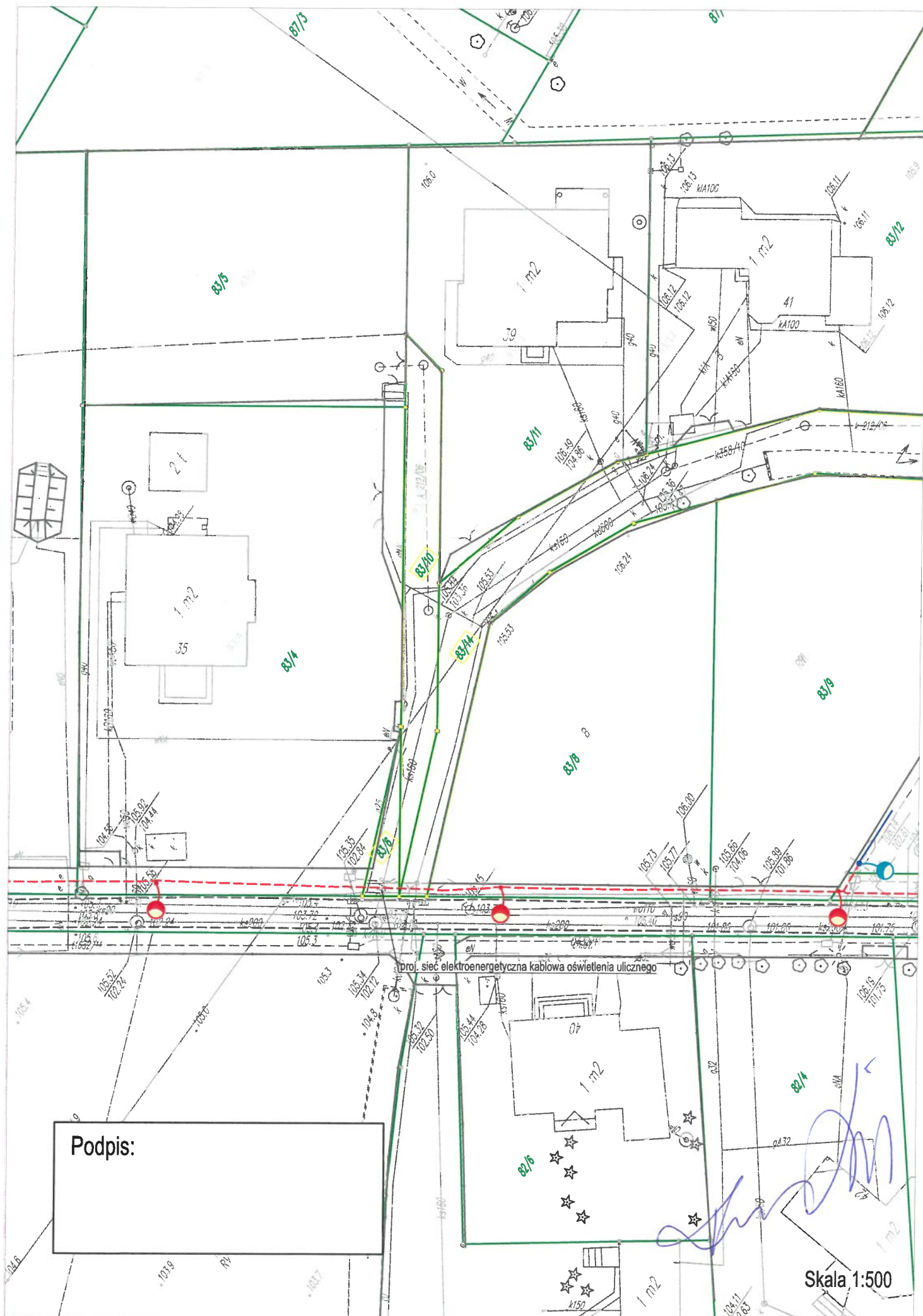

Pęcice Małe, dn. 01.02.2024r.

OŚWIADCZENIE

1. Pani **Monika Kowalska** zamieszkała Pęcice Małe, ul. Leśna 35,
legitymująca się dowodem osobistym
CCP 289215 PESEL 77051900344

Oświadcza, że jest współwłaścicielką działek o numerach ewidencyjnych **83/6, 83/10 i 83/14 obręb nr 0012** usytuowanych w miejscowości **Pęcice Małe** i wyraża zgodę na wybudowanie na terenie swoich działek, zgodnie z załącznikiem mapowym, urządzeń energetycznych w postaci: **sieci elektroenergetycznej kablowej oświetlenia ulicznego** będącej własnością Gminy Michałowice.

2. Właścicielka oświadcza, że wyraża zgodę na czasowe zajęcie i nieodpłatne korzystanie z części nieruchomości przez Gminę Michałowice wyłącznie w zakresie niezbędnym związanym z instalacją, eksploatacją i konserwacją ww. urządzeń energetycznych.
3. Pani **Monika Kowalska** jako współwłaścicielka działek o numerach ewidencyjnych **83/6, 83/10 i 83/14 obręb nr 0012** usytuowanych w miejscowości **Pęcice Małe** zobowiązuje się w przyszłości do nieodpłatnego udostępnienia działek upoważnionym przez Gminę Michałowice pracownikom w celu eksploatacji i konserwacji urządzeń energetycznych znajdujących się na obszarze działek, nie będzie rościła pretensji finansowych związanych z usytuowaniem urządzeń na działkach, o których mowa w pkt. 1 niniejszego oświadczenia.
4. Załącznik mapowy stanowi integralną część niniejszego oświadczenia.

Załączniki:

1. Lokalizacja urządzeń energetycznych na mapie zasadniczej w skali 1:500

Monika Kowalska
(podpis właściciela/współwłaściciela*)



Podpis:

Skala 1:500

Psice Małe, dn. *06.01* 2024r.

OŚWIADCZENIE

1. Pan(i) *Agneszka Samoch-Wojcik*, zamieszkały(a) *05-806 Psice Małe*
ul. Leśna 39, legitymujący(a) się dowodem osobistym
CEK 359114 PESEL *68110701165*

Pan(i) *Jarostaw Wojcik*, zamieszkały(a) *05-806 Psice Małe*
ul. Leśna 39, legitymujący(a) się dowodem osobistym
CEK 942843 PESEL *65061605759*

Oświadczam, że jestem właścicielem działki o numerze ewidencyjnym *83/6, 83/10, 83/14* obręb nr *020* usytuowanej w miejscowości *Psice Małe* i wyrażam zgodę na wybudowanie na terenie swojej działki, zgodnie z załącznikiem mapowym, urządzeń energetycznych w postaci: *wzr. ci. eu. lubowe oświetl. m. lamp* będących własnością Gminy Michałowice.

2. Właściciel(e) oświadczam, że wyrażam zgodę na czasowe zajęcie i nieodpłatne korzystanie z części nieruchomości przez Gminę Michałowice wyłącznie w zakresie niezbędnym związanym z instalacją, eksploatacją i konserwacją ww. urządzeń energetycznych i teletechnicznych

3. Pan(i)/Państwo *Agneszka Samoch-Wojcik i Jarostaw Wojcik* jako właściciel(e) działki o numerze ewidencyjnym *83/6, 83/10, 83/14* obręb nr *020* usytuowanej w miejscowości *Psice Małe* zobowiązuje(a) się w przyszłości do nieodpłatnego udostępnienia działki upoważnionym przez Gminę Michałowice pracownikom w celu eksploatacji i konserwacji urządzeń energetycznych znajdujących się na obszarze działki, nie będzie(a) rościć pretensji finansowych związanych z usytuowaniem urządzeń na działce, o których mowa w pkt. 1 niniejszego oświadczenia.

4. Załącznik mapowy stanowi integralną część niniejszego oświadczenia.

Załączniki:

1. Lokalizacja urządzeń energetycznych na mapie zasadniczej w skali 1:500

Agneszka Samoch-Wojcik
Jarostaw Wojcik
(podpis właściciela/współwłaściciela*)

87/25

87/5

87/5

87/17

87/11

87/4

87/8

87/6

Podpis:

Ameska Saka-Wad
Zawodow Nizowal

Skala 1:500

Pęcice Małe, dn. 15.03. 2024r.

OŚWIADCZENIE

1. Pani **Małgorzata Blachowska** zamieszkała **ul. Leśna 41, 05-806 Pęcice Małe** legitymująca się dowodem osobistym
PESEL 69012009241.....
Oświadczam, że jestem współwłaścicielką działek o numerach ewidencyjnych **83/6, 83/10 i 83/14 obręb nr 0012** usytuowanych w miejscowości **Pęcice Małe** i wyrażam zgodę na wybudowanie na terenie swoich działek, zgodnie z załącznikiem mapowym, urządzeń energetycznych w postaci: **sieci elektroenergetycznej kablowej oświetlenia ulicznego** będącej własnością Gminy Michałowice.
2. Właścicielka oświadczam, że wyrażam zgodę na czasowe zajęcie i nieodpłatne korzystanie z części nieruchomości przez Gminę Michałowice wyłącznie w zakresie niezbędnym związanym z instalacją, eksploatacją i konserwacją ww. urządzeń energetycznych.
3. Pani **Małgorzata Blachowska** jako współwłaścicielka działek o numerach ewidencyjnych **83/6, 83/10 i 83/14 obręb nr 0012** usytuowanych w miejscowości **Pęcice Małe** zobowiązuje się w przyszłości do nieodpłatnego udostępnienia działek upoważnionym przez Gminę Michałowice pracownikom w celu eksploatacji i konserwacji urządzeń energetycznych znajdujących się na obszarze działek, nie będzie rościła pretensji finansowych związanych z usytuowaniem urządzeń na działkach, o których mowa w pkt. 1 niniejszego oświadczenia.
4. Załącznik mapowy stanowi integralną część niniejszego oświadczenia.

Załączniki:

1. Lokalizacja urządzeń energetycznych na mapie zasadniczej w skali 1:500

Małgorzata Blachowska
(podpis właściciela/współwłaściciela*)



Podpis:

M. Berkowski

proj. sieć elektroenergetyczna kablowa oświetlenia ulicznego

Skala 1:500

....., dn.2024r.

OŚWIADCZENIE

1. Pani **Melania Jurgaś**, zamieszkała **ul. W. Dzikiewicza 3B 96-300 Żyrardów**,
legitymująca się dowodem osobistym **DGH 539596**..... PESEL
05301606827.....

Oświadczam, że jestem właścicielem działek o numerze ewidencyjnym **83/8, 83/9 obręb nr 0012 Pęcice Małe** usytuowanych w miejscowości **Pęcice Małe**

i wyrażam zgodę na wybudowanie na terenie swoich działek, zgodnie z załącznikiem mapowym, urządzeń energetycznych w postaci: **sieci elektroenergetycznej kablowej oświetlenia ulicznego** będących własnością Gminy Michałowice.

2. Właściciel oświadczam, że wyrażam zgodę na czasowe zajęcie i nieodpłatne korzystanie z części nieruchomości przez Gminę Michałowice wyłącznie w zakresie niezbędnym związanym z instalacją, eksploatacją i konserwacją ww. urządzeń energetycznych i teletechnicznych
3. Pani **Melania Jurgaś** jako właściciel działek o numerze ewidencyjnym **83/8, 83/9, obręb nr 0012 Pęcice Małe** usytuowanych w miejscowości **Pęcice Małe** zobowiązuje się w przyszłości do nieodpłatnego udostępnienia działki upoważnionym przez Gminę Michałowice pracownikom w celu eksploatacji i konserwacji urządzeń energetycznych znajdujących się na obszarze działki, nie będzie rościć pretensji finansowych związanych z usytuowaniem urządzeń na działce, o których mowa w pkt. 1 niniejszego oświadczenia.
4. Załącznik mapowy stanowi integralną część niniejszego oświadczenia.

Załączniki:

1. Lokalizacja urządzeń energetycznych na mapie zasadniczej w skali 1:500

.....
(podpis właściciela/współwłaściciela*)

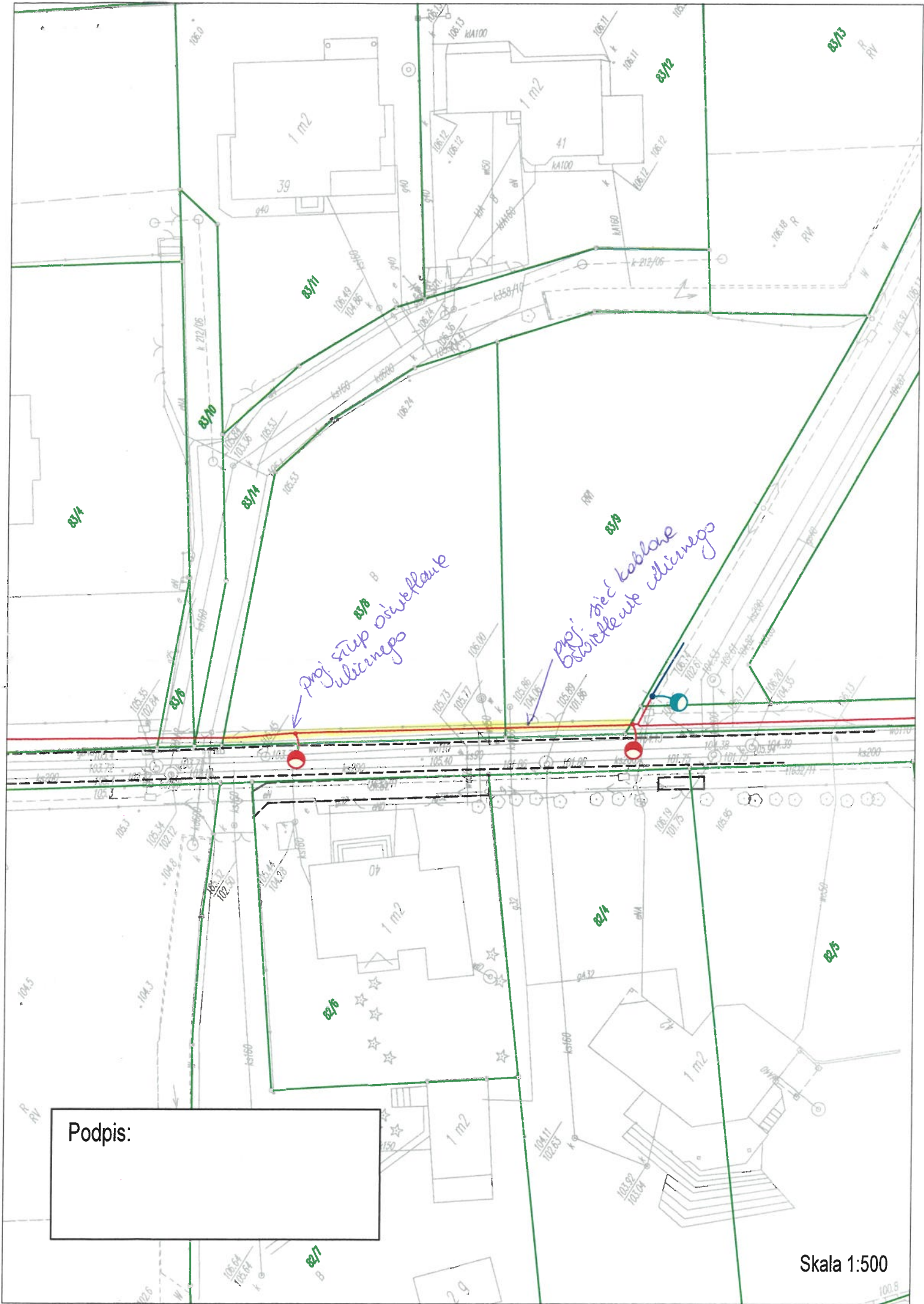

proj. stóp osi wlewu
ulicznego

proj. ściek kablowe
bocznik ulicznego

Podpis:

Skala 1:500

.....*Pęćce Meje*....., dn. *25. 03.*.....2024r.

OŚWIADCZENIE

1. Pan(i) *Joanna Malak*....., zamieszkały(a) *ul. Ks. Woźniaka 62*.....
....., legitymujący(a) się dowodem osobistym
..... PESEL *72050500724*.....

Pan(i) *Paweł Malak*....., zamieszkały(a) *ul. Ks. Woźniaka 62*.....
....., legitymujący(a) się dowodem osobistym
..... PESEL *6702513710*.....

Oświadczam(ja), że jest/są właścicielem(ami) działki o numerze ewidencyjnym *91/1*.....
obręb nr 94/4 13..... usytuowanej w miejscowości *Pęćce Meje*.....
i wyrażam(ja) zgodę na wybudowanie na terenie swojej działki, zgodnie z załącznikiem
mapowym, urządzeń energetycznych w postaci: *sieci elektrycznej, kablowej oświetlenia ulicznego*.....
będących własnością Gminy Michałowice.

2. Właściciel(e) oświadczam(ja), że wyrażam(ja) zgodę na czasowe zajęcie i nieodpłatne korzystanie z części nieruchomości przez Gminę Michałowice wyłącznie w zakresie niezbędnym związanym z instalacją, eksploatacją i konserwacją ww. urządzeń energetycznych i teletechnicznych

3. Pan(i)/Państwo *Malak*.....
jako właściciel(e) działki o numerze ewidencyjnym *91/1*.....
obręb nr *94/4 0000*.....
usytuowanej w miejscowości *Pęćce Meje*..... zobowiązuje(a) się
w przyszłości do nieodpłatnego udostępnienia działki upoważnionym przez
Gminę Michałowice pracownikom w celu eksploatacji i konserwacji urządzeń
energetycznych znajdujących się na obszarze działki, nie będzie(a) rościć pretensji
finansowych związanych z usytuowaniem urządzeń na działce, o których mowa
w pkt. 1 niniejszego oświadczenia.

4. Załącznik mapowy stanowi integralną część niniejszego oświadczenia.

Załączniki:

1. Lokalizacja urządzeń energetycznych na mapie zasadniczej w skali 1:500

[Podpis]
.....
(podpis właściciela/współwłaściciela*)

